

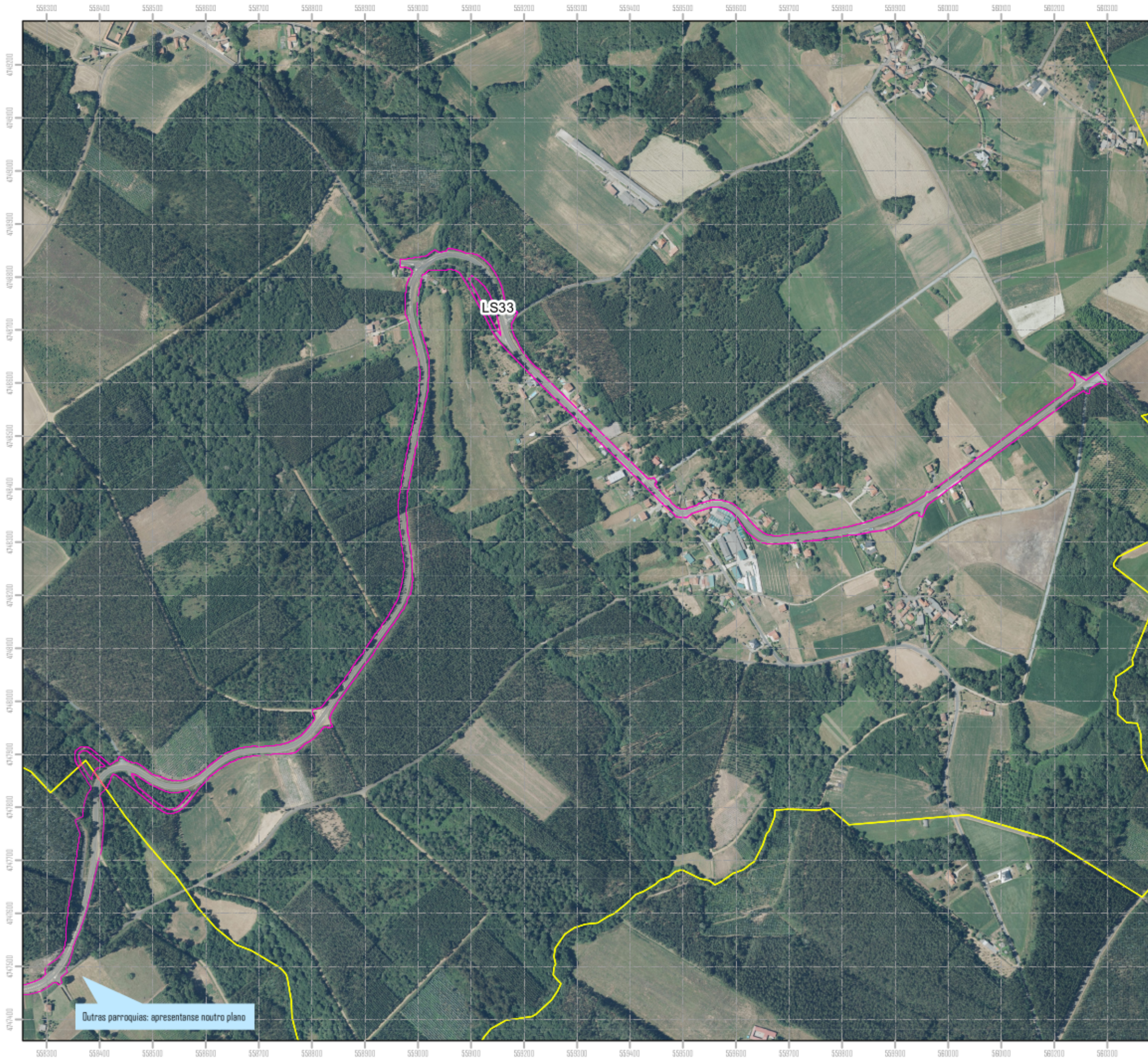

Representación do impacto territorial derivado do proxecto mineiro "Cobre San Rafael"



NOME DO PLANO Plano 7: San Fiz de Oaín
Detalle parcelas afectadas por parroquia
 FEITO POR
 Grp. Asesoramento e defensa do territorio
 ENTIDADE
 Enxeñería Sen Fronteiras-Galiza 03/10/2024

- Estremas parroquiais
- Parcelas afectadas por liña soterrada (LS)

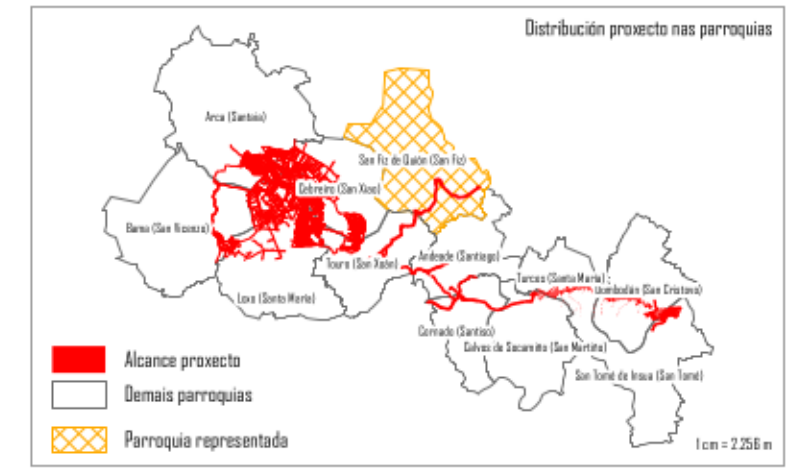
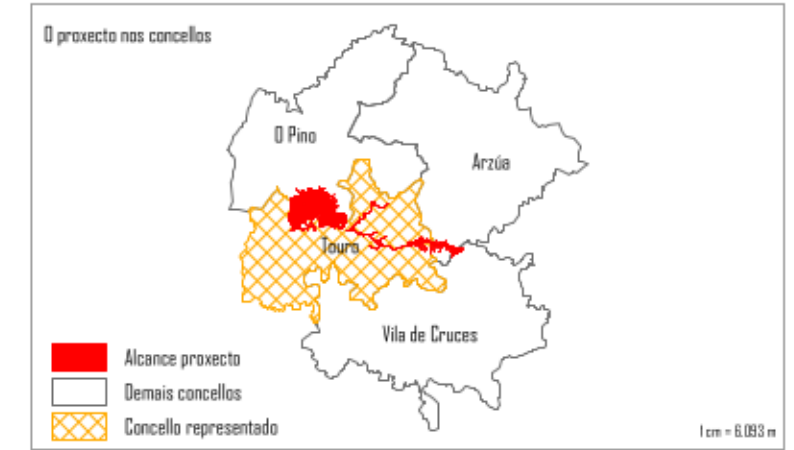
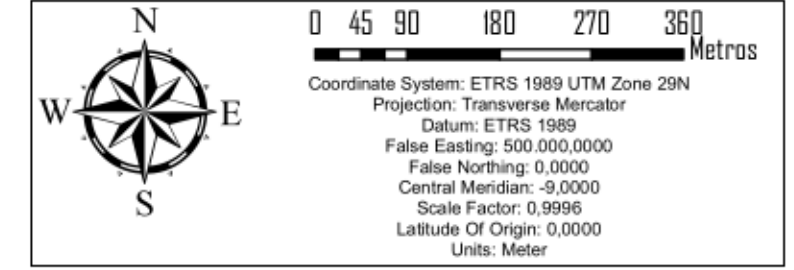
Ref. catastral: 15086A51609033, titular: descoñecido.
Vía de comunicación de uso público do Concello de Touro; AC-240 Burres-Ponte Ulla [LS33]

A consulta das Ref. catastrais afectadas nesta parroquia pode facerse na tabela anexada neste arquivo.
 Asemade, pra unha mellor visualización das parcelas afectadas, recomendase ollar o visor virtual ao que acesa este Qr.

Outras parroquias: apresetanse noutro plano