

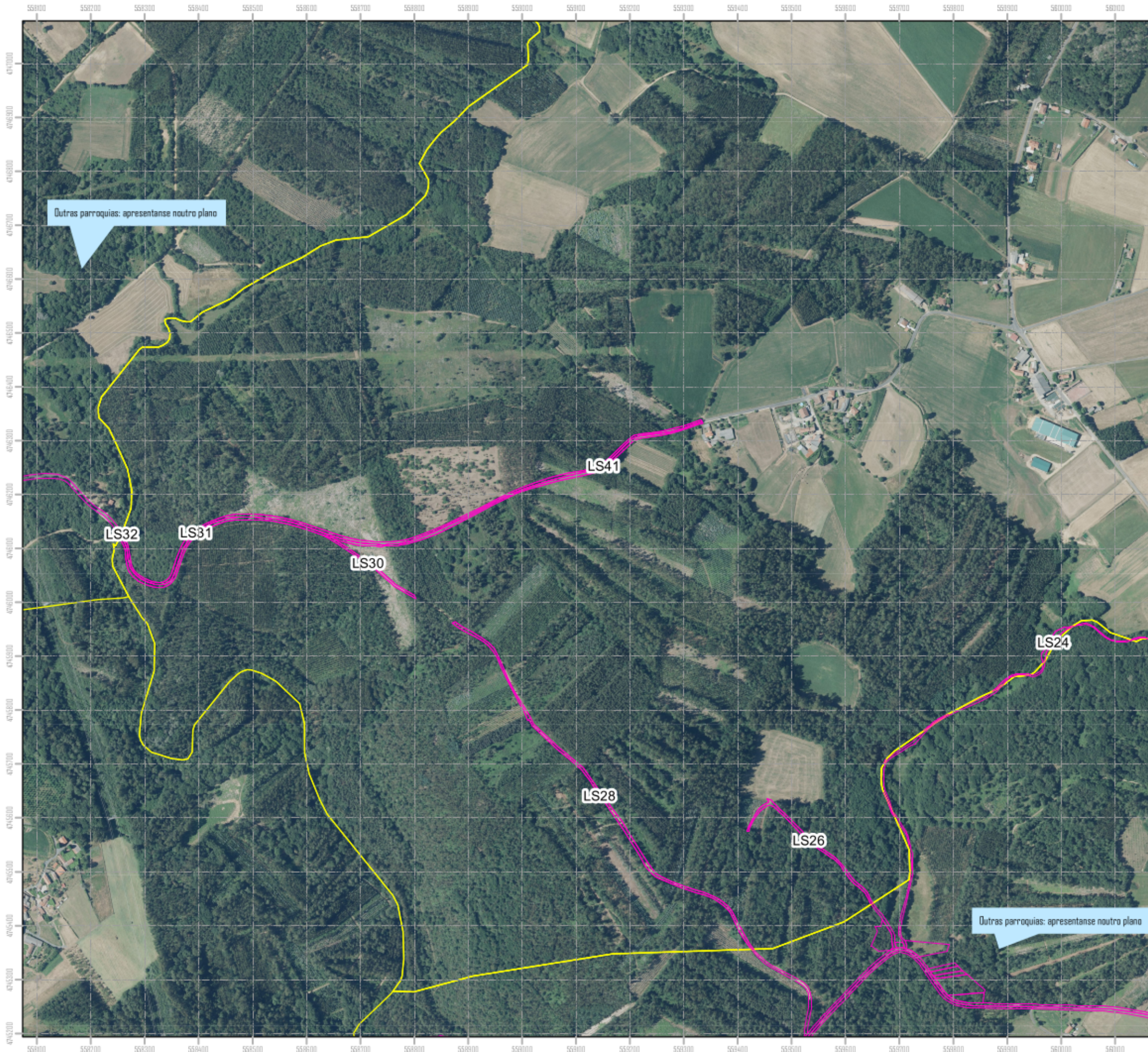





Representación do impacto territorial derivado do proxecto mineiro "Cobre San Rafael"

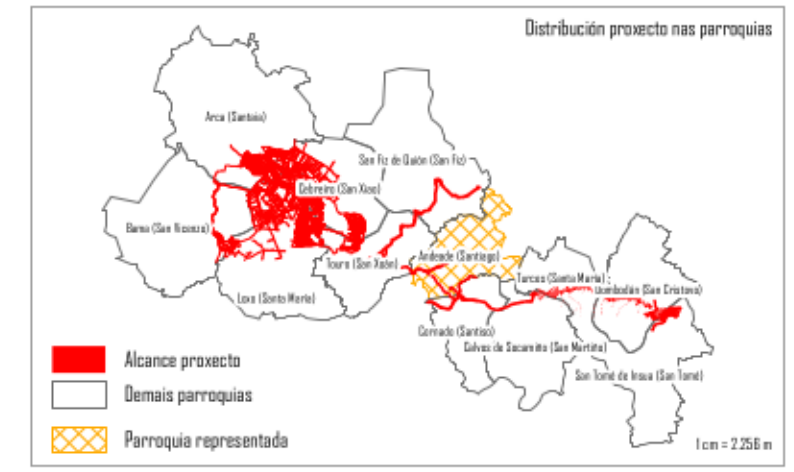
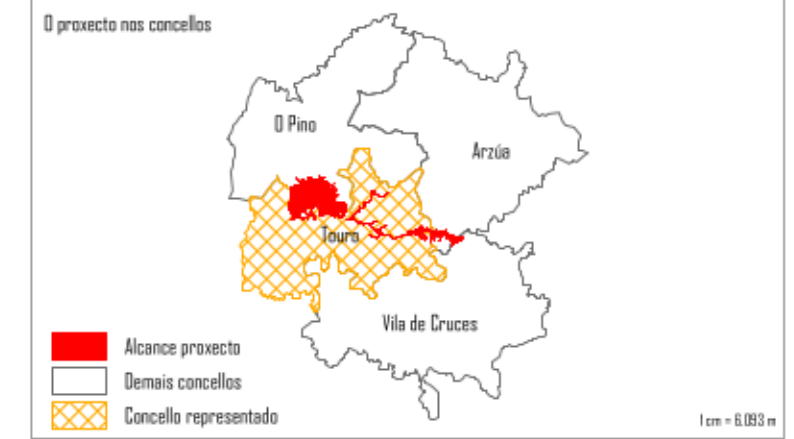
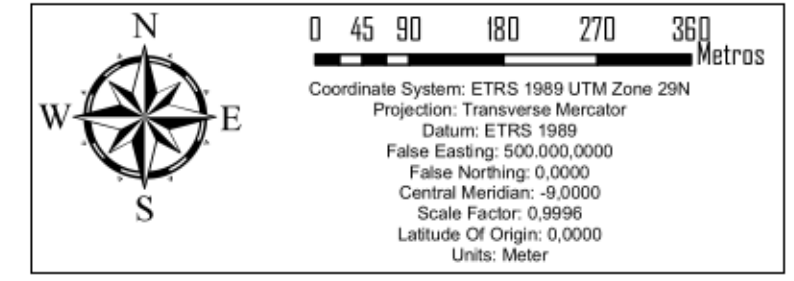

NOME DO PLANO Plano 6: Andade
Detalle parcelas afectadas por parroquia
 FEITO POR
 Grp. Asesoramento e defensa do territorio
 ENTIDADE
 Enxeñería Sen Fronteiras-Galiza 03/0/2024

-  Estremas parroquiais
-  Parcelas afectadas por liña ao ar (LA)
-  Parcelas afectadas por liña soterrada (LS)



 A consulta das Ref. catastrais afectadas nesta parroquia pode facerse na tabela anexada neste arquivo. Asemade, pra unha mellor visualización das parcelas afectadas, recomendase ollar o visor virtual ao que accesa este Qr.

Parcelas afectadas pola liña eléctrica soterrada en Andeade (Touro)

Etiqueta	Referencia	Titulares	Concello	Lugar	Uso
LS24	15086A03709201	Chento Penas, Manuel	Touro	Río sen nome	H3 Hidrografía natural
LS41	15086A03709001	Descoteado	Touro	Camiño sen nome	Vía de comunicación de dominio público
LS28	15086A03709003	Comunidade Autónoma Galega	Touro	Camiño de Andrade	Vía de comunicación de dominio público
LS26	15086A03709007	Comunidade Autónoma Galega	Touro	Camiño da Forte	Vía de comunicación de dominio público
LS31	15086A03609006	Estradas do Estado	Touro	Camiño sen nome	Vía de comunicación de dominio público
LS30	15086A03709012	Comunidade Autónoma Galega	Touro	Camiño sen nome	Vía de comunicación de dominio público
LS32	15086A051609037	Descoteado	Touro	Camiño sen nome	Vía de comunicación de dominio público