

Representación do impacto territorial derivado do proxecto mineiro "Cobre San Rafael"

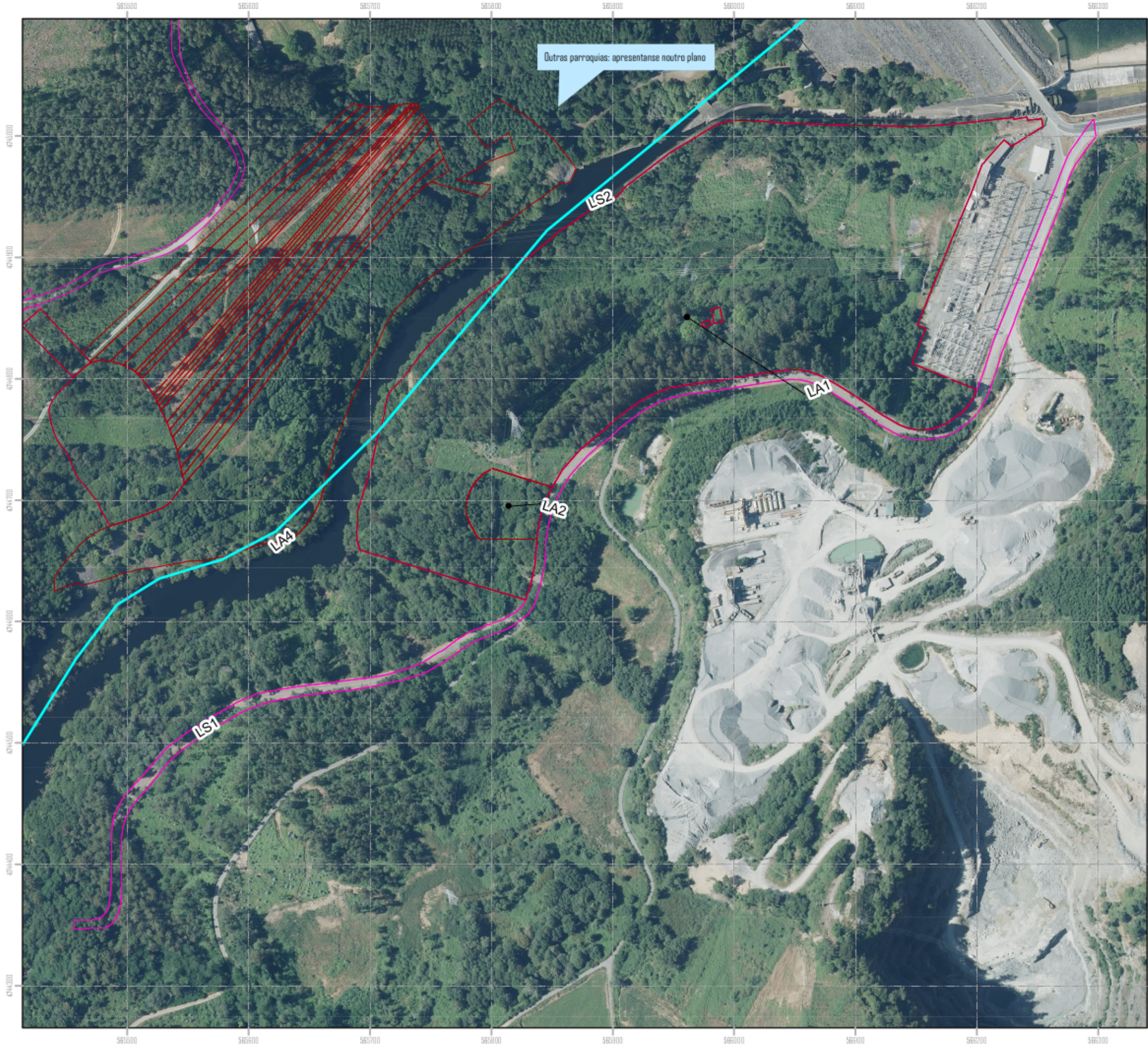

NOME DO PLANO Plano I: San Tomé de Insua

Detalle parcelas afectadas por parroquia

FEITO POR
Grp. Asesoramento e defensa do territorio

ENTIDADE
Enxeñería Sen Fronteiras-Galiza



83 0 2024

- Estremas parroquiais
- Parcelas afectadas por liña ao ar (LA)
- Parcelas afectadas por liña soterrada (LS)

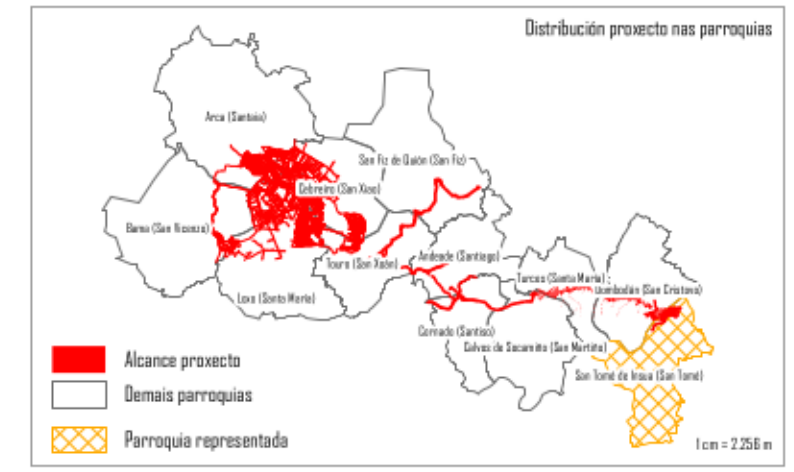
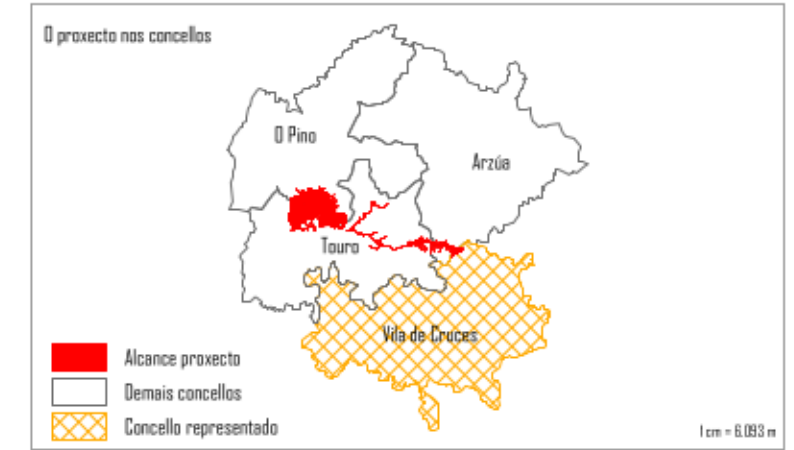

0 20 40 80 120 160 Metros

Coordinate System: ETRS 1989 UTM Zone 29N
 Projection: Transverse Mercator
 Datum: ETRS 1989
 False Easting: 500.000,0000
 False Northing: 0,0000
 Central Meridian: -9,0000
 Scale Factor: 0,9996
 Latitude Of Origin: 0,0000
 Units: Meter

A consulta das Ref. catastrais afectadas nesta parroquia pode facerse na tabela anexada neste arquivo.
 Asemade, pra unha mellor visualización das parcelas afectadas, recoméndase ollar o visor virtual ao que acesa este Qr.

Parcelas afectadas pola liña eléctrica soterrada e ao ar en San Tomé de Insua (Vila de Cruces)					
Etiqueta	Referencia	Titulares	Concello	Lugar	Uso
LS1	36059A20109002	Descoñecido	Vila de Cruces	C.P. Duxame	Vía pública
LS2	36059A20120052	Descoñecido	Vila de Cruces	C.P. Duxame	Improdutivo
LA1	36059A20120052	Descoñecido	Vila de Cruces	C.P. Duxame	Improdutivo
LA2	36059A20110052	Descoñecido	Vila de Cruces	C.P. Duxame	Prados-pradeiras
LA4	15006A08500259	Unión Eléctrica Fenosa, S.A.	Arzúa	Os Penedos	Matogueira