

Representación do impacto territorial derivado do proxecto mineiro "Cobre San Rafael"

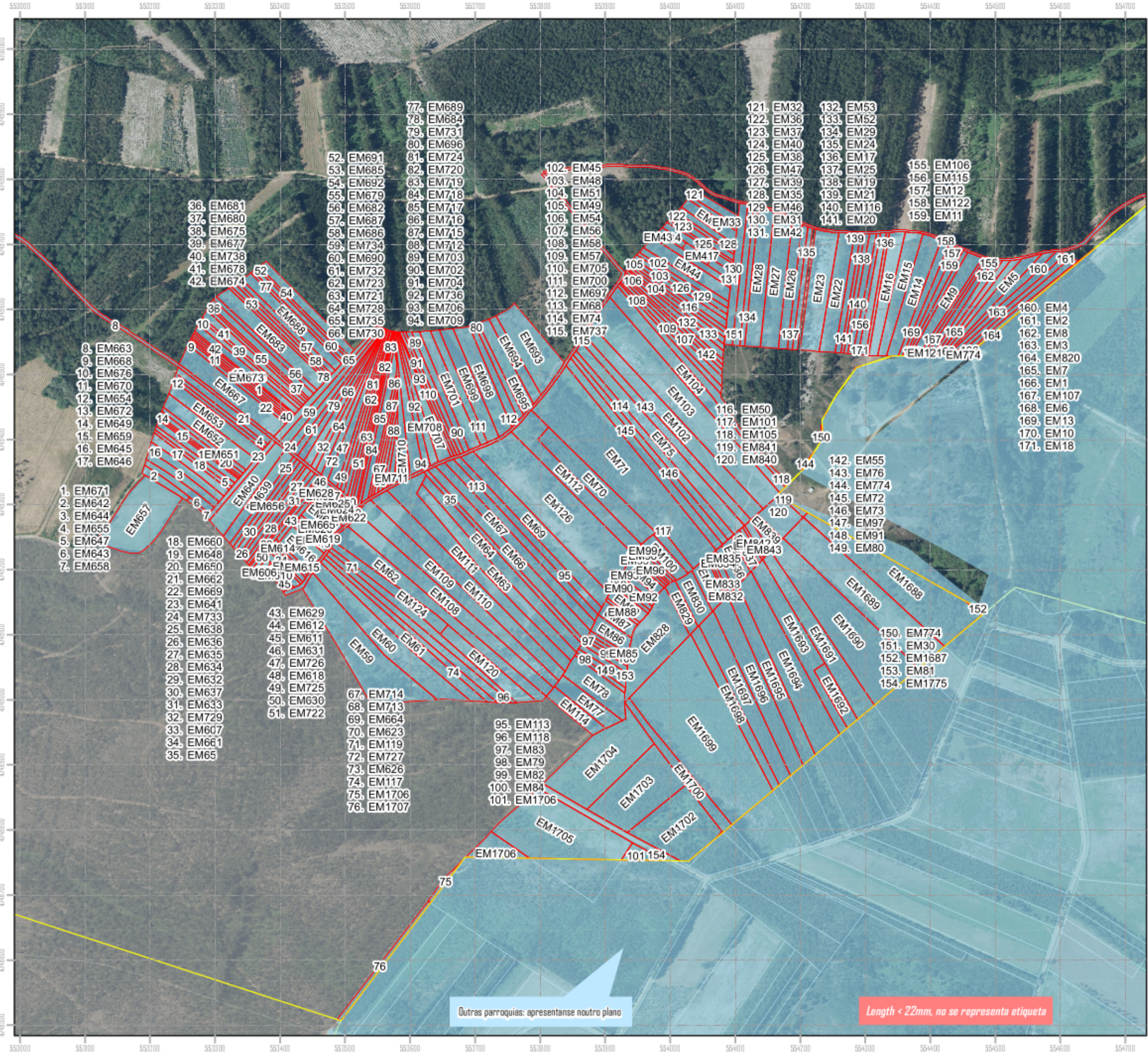

NOME DO PLANO Plano II: Arca
Detalle parcelas afectadas por parroquia
 FEITO POR
 Grp. Asesoramento e defensa do territorio
 ENTIDADE
 Enxeñaría Sen Fronteiras-Galiza

- Nova afectación en Arca (Etiquetas)
- Propiedades afectadas sen pegada da vella mina
- Explotaciones Gallegas, S.L. (minaría, xa explotado)
- Estremas parroquiais

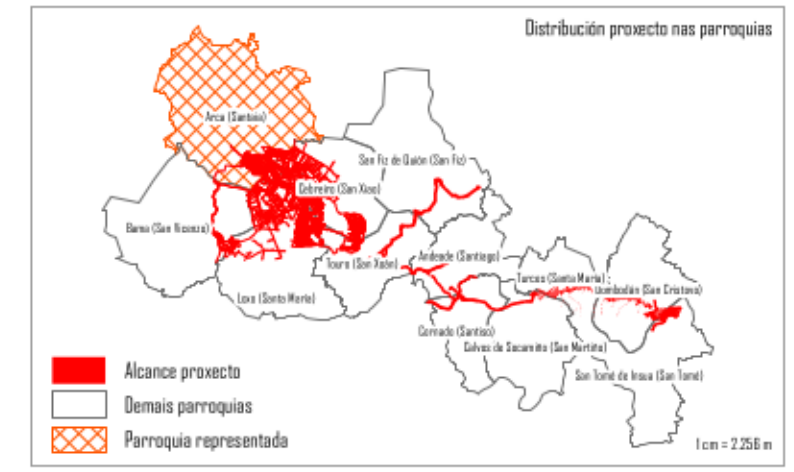
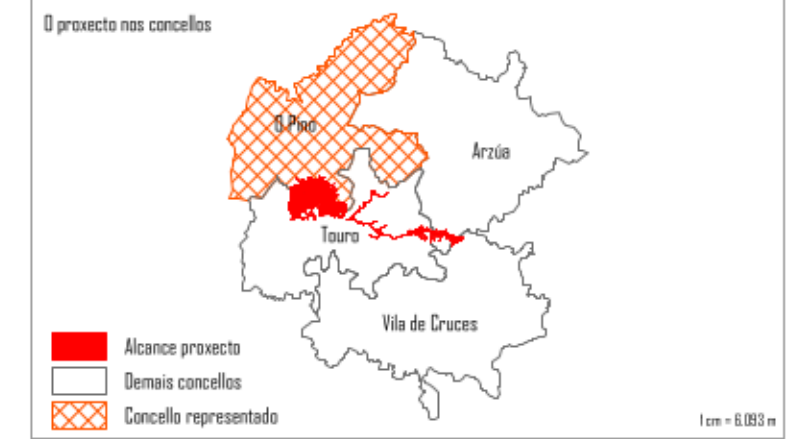
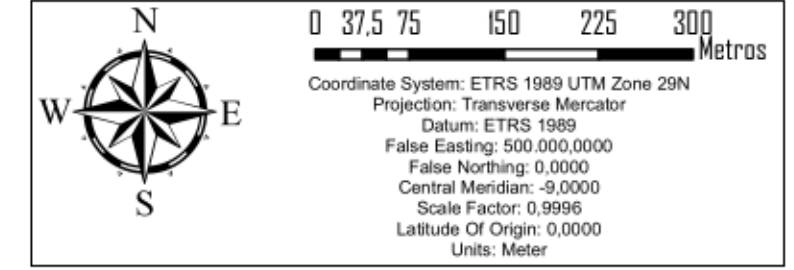

A consulta das Ref. catastrais afectadas nesta parroquia pode facerse na tabela anexada neste arquivo.
 Asemade, pra unha mellor visualización das parcelas afectadas, recoméndase ollar o visor virtual ao que accesa este Qr.

Outras parroquias: aprésentanse noutro plano

Length < 22mm, no se representa etiqueta

Parcelas afectadas pola explotación de minaría en Arca (O Pino)

Etiqueta	Referencia	Concello	Numero	Polígono	Parcela	Area	Lugar	Propietario *
EM629	067A3170024	O Pino	629	317	255	507	Tarriños	Pablo Chico Albor
EM630	067A3170024	O Pino	630	317	256	412	Tarriños	Lourdes Castro Martínez
EM631	067A3170024	O Pino	631	317	257	970	Tarriños	Carmen Amor Bao
EM632	067A3170024	O Pino	632	317	258	550	Tarriños	María Carmen Blanco Miguez
EM633	067A3170024	O Pino	633	317	259	969	Tarriños	Antonio Martínez Pena
EM634	067A3170024	O Pino	634	317	260	1099	Tarriños	María del Pilar Cereijo Miguez, Dolores Cereijo Miguez
EM635	067A3170024	O Pino	635	317	261	1270	Tarriños	Carmen López Mosquera
EM636	067A3170024	O Pino	636	317	262	888	Tarriños	Carmen Cao Mañá, M ^{te} Teresa Cao Mañá, M ^{te} Dolores Cao Mañá, M ^{te} Jesús Cao Mañá
EM637	067A3170024	O Pino	637	317	263	1305	Tarriños	José Antonio Suárez Calvo, M ^{te} Isabel Suárez Calvo
EM638	067A3170024	O Pino	638	317	264	1115	Tarriños	Irmáns Lemos Naveiro
EM639	067A3170024	O Pino	639	317	265	2599	Tarriños	José Barreiro Suárez
EM645	067A3170024	O Pino	645	317	271	1663	Tarriños	M ^{te} Consuelo Pintor Cabanas
EM646	067A3170024	O Pino	646	317	272	1648	Tarriños	Antonio Guidanes Lareo
EM647	067A3170024	O Pino	647	317	273	987	Tarriños	María Carmen Matilde Quián Lemos
EM648	067A3170024	O Pino	648	317	274	1368	Tarriños	Salvador Quián Mosquera
EM649	067A3170024	O Pino	649	317	276	482	Tarriños	Salvador Quián Mosquera
EM650	067A3170024	O Pino	650	317	277	1010	Tarriños	María Luisa Blanco Miguez
EM651	067A3170024	O Pino	651	317	278	1070	Tarriños	Manuel Luis Seijo Brea
EM643	067A3170024	O Pino	643	317	269	1321	Tarriños	Lourdes Castro Martínez
EM640	067A3170024	O Pino	640	317	266	4071	Tarriños	Antonio Guidanes Lareo
EM641	067A3170024	O Pino	641	317	267	1103	Tarriños	M ^{te} Consuelo Pintor Cabanas, Luis Manuel Mella Mera
EM642	067A3170024	O Pino	642	317	268	892	Tarriños	Salvador Quián Mosquera
EM644	067A3170024	O Pino	644	317	270	1603	Tarriños	Pilar Blanco Miguez
EM657	067A3170024	O Pino	657	317	285	8458	Tarriños	Salvador Quián Mosquera
EM658	067A3170024	O Pino	658	317	292	228	Tarriños	Manuel Quinteiro Álvarez
EM659	067A3170024	O Pino	659	317	293	428	Tarriños	María del Carmen Ferro Quián
EM652	067A3170024	O Pino	652	317	279	3557	Tarriños	Leandro Lemos Naveiro
EM653	067A3170024	O Pino	653	317	280	3285	Tarriños	Antonio Guidanes Lareo
EM654	067A3170024	O Pino	654	317	281	954	Tarriños	Antonio Quián Suárez
EM655	067A3170024	O Pino	655	317	282	998	Tarriños	José Antonio Suárez Calvo, M ^{te} Isabel Suárez Calvo
EM656	067A3170024	O Pino	656	317	284	1099	Tarriños	Guillermo Lemos Naveiro
EM660	067A3170024	O Pino	660	317	294	795	Tarriños	Salvador Quián Mosquera
EM661	067A3170024	O Pino	661	317	295	325	Tarriños	Antonio Guidanes Lareo
EM662	067A317003	O Pino	662	317	391	1831	Tarriños	Enrique Amor Bao
EM663	067A317090	O Pino	663	317	9001	4099	Tarriños	Gamiño
EM713	067A4170017	O Pino	713	417	175	678	racusta de Ft	Dolores Amor Bao
EM685	067A4170008	O Pino	685	417	92	1115	racusta de De	María del Pilar Cereijo Miguez, Dolores Cereijo Miguez
EM686	067A4170008	O Pino	686	417	93	983	racusta de De	Montserrat González Tato, María Teresa González Tato, José Antonio González Tato
EM687	067A4170008	O Pino	687	417	94	1538	racusta de De	Purificación Cabanas Ferro
EM688	067A4170008	O Pino	688	417	95	3071	racusta de De	Leandro Lemos Naveiro
EM689	067A4170008	O Pino	689	417	96	983	racusta de De	Antonio Regueiro Suárez
EM690	067A4170008	O Pino	690	417	97	1361	racusta de De	Lourdes Castro Martínez
EM691	067A4170008	O Pino	691	417	98	826	racusta de De	Cesáreo Currás Canabal
EM692	067A4170008	O Pino	692	417	99	2504	racusta de De	José Antonio Suárez Calvo, M ^{te} Isabel Suárez Calvo
EM717	067A4170017	O Pino	717	417	179	2350	racusta de Ft	José Manuel Rúa Barcia, Estrella Rúa Barcia, Dolores Rúa Barcia
EM714	067A4170017	O Pino	714	417	176	606	racusta de Ft	Purificación Blanca Miguez
EM715	067A4170017	O Pino	715	417	177	620	racusta de Ft	José Calvo Miguez
EM716	067A4170017	O Pino	716	417	178	730	racusta de Ft	Antonio Quián Suárez
EM718	067A4170018	O Pino	718	417	180	1019	racusta de Ft	Antonio Chico Orza
EM719	067A4170018	O Pino	719	417	181	714	racusta de Ft	Victoria Pena Sanjurjo, María Begoña Carneiro Pena
EM712	067A4170017	O Pino	712	417	174	552	racusta de Ft	José Luis Regueiro Veitío
EM720	067A4170018	O Pino	720	417	182	820	racusta de Ft	Leandro Lemos Naveiro
EM721	067A4170018	O Pino	721	417	183	800	racusta de Ft	Manuel Quinteiro Álvarez
EM722	067A4170018	O Pino	722	417	184	1065	racusta de Ft	Teresa Castro Martínez, Javier Castro Castro, M ^{te} Teresa Castro
EM723	067A4170018	O Pino	723	417	185	1188	racusta de Ft	Serafín Castro Martínez

EM724	067A4170018	O Pino	724	417	186	1066	pacusta de Ff	José Lareo Ramos
EM725	067A4170018	O Pino	725	417	187	1124	pacusta de Ff	Manuel Cabaleiro Quián
EM726	067A4170018	O Pino	726	417	188	2250	pacusta de Ff	Antonio González Aguiar
EM727	067A4170018	O Pino	727	417	189	1570	pacusta de Ff	María Elena Varela Montero
EM728	067A4170018	O Pino	728	417	190	1416	pacusta de Ff	Francisco Javier Lareo Barreiro, Andrés Lareo Barreiro
EM729	067A4170018	O Pino	729	417	191	1144	pacusta de Ff	Carolina Viaño Chico
EM730	067A4170018	O Pino	730	417	192	1672	pacusta de Ff	José Antonio Suárez Calvo, M ^a Isabel Suárez Calvo
EM731	067A4170018	O Pino	731	417	193	1477	pacusta de Ff	María del Pilar Cereijo Miguez, Dolores Cereijo Miguez
EM732	067A4170018	O Pino	732	417	194	1273	pacusta de Ff	Antonio Guadanes Lareo, Gloria Miguez Millán
EM733	067A4170018	O Pino	733	417	195	1681	pacusta de Ff	Cesáreo Currás Canabal
EM667	067A4170007	O Pino	667	417	73	5509	pacusta de De	Manuel Quinteiro Álvarez
EM668	067A4170007	O Pino	668	417	74	840	pacusta de De	Manuel Quinteiro Álvarez
EM669	067A4170007	O Pino	669	417	75	199	pacusta de De	Manuel Quinteiro Álvarez
EM670	067A4170007	O Pino	670	417	76	630	pacusta de De	Manuel Quinteiro Álvarez
EM738	067A4170007	O Pino	738	417	77 Leste	594	pacusta de De	Montserrat González Tato, María Teresa González Tato, José Antonio González Tato
EM671	067A4170007	O Pino	671	417	78	350	pacusta de De	Carmen Cao Mañá, M ^a Teresa Cao Mañá, M ^a Dolores Cao Mañá, M ^a Jesús Cao Mañá
EM672	067A4170007	O Pino	672	417	79	365	pacusta de De	Dolores Amor Bao
EM673	067A4170008	O Pino	673	417	80	764	pacusta de De	María Luisa Blanco Miguez
EM674	067A4170008	O Pino	674	417	81	519	pacusta de De	María Luisa Blanco Miguez
EM675	067A4170008	O Pino	675	417	82	2066	pacusta de De	Antonio Quián Suárez
EM676	067A4170008	O Pino	676	417	83	1358	pacusta de De	Antonio Guadanes Lareo, Gloria Miguez Millán
EM677	067A4170008	O Pino	677	417	84	892	pacusta de De	Antonio Guadanes Lareo
EM678	067A4170008	O Pino	678	417	85	1873	pacusta de De	Antonio Guadanes Lareo
EM699	067A4170016	O Pino	699	417	161	3775	fonte do Chal	María del Carmen Naveiro Castro
EM700	067A4170016	O Pino	700	417	162	2279	fonte do Chal	Lourdes Brea Castro +7
EM701	067A4170016	O Pino	701	417	163	3403	fonte do Chal	M ^a del Pilar Martínez Castro, M ^a Concepción Martínez Castro, Luisa Martínez Castro, Hdros. de Manuel Martínez Castro, M ^a del Carmen Martínez Castro, M ^a Isabel Martínez Castro, Hdros. de M ^a Consuelo Martínez Castro
EM702	067A4170016	O Pino	702	417	164	1997	fonte do Chal	José Antonio Suárez Calvo, M ^a Isabel Suárez Calvo
EM693	067A4170016	O Pino	693	417	155	5941	fonte do Chal	María Carmen Matilde Quián Lemos
EM703	067A4170016	O Pino	703	417	165	1548	fonte do Chal	José Luis Regueiro Vieito
EM694	067A4170016	O Pino	694	417	156	2122	fonte do Chal	José Manuel Chico Orza
EM704	067A4170016	O Pino	704	417	166	962	fonte do Chal	José Manuel Amor Rodeiro, Pilar Amor Rodeiro
EM695	067A4170016	O Pino	695	417	157	2938	fonte do Chal	Dolores Amor Bao
EM705	067A4170016	O Pino	705	417	167	931	fonte do Chal	Carmen Cao Mañá, M ^a Teresa Cao Mañá, M ^a Dolores Cao Mañá, M ^a Jesús Cao Mañá
EM696	067A4170016	O Pino	696	417	158	1273	fonte do Chal	María Ramos Seoane
EM706	067A4170016	O Pino	706	417	168	625	fonte do Chal	Cesáreo Currás Canabal
EM707	067A4170016	O Pino	707	417	169	2260	fonte do Chal	Andrés Barreiro Suárez
EM697	067A4170016	O Pino	697	417	159	1816	fonte do Chal	Socorro Mareque Seoane e Irmáns
EM698	067A4170016	O Pino	698	417	160	4285	fonte do Chal	Antonio Guadanes Lareo, Gloria Miguez Millán
EM664	067A3170900	O Pino	664	317	9005	858		Camilo
EM682	067A4170008	O Pino	682	417	89	1423	pacusta de De	José Quinteiro Álvarez
EM679	067A4170008	O Pino	679	417	86	1024	pacusta de De	Antonio Guadanes Lareo
EM680	067A4170008	O Pino	680	417	87	730	pacusta de De	Antonio Regueiro Suárez
EM681	067A4170008	O Pino	681	417	88	2147	pacusta de De	María Carmen Blanco Miguez
EM683	067A4170008	O Pino	683	417	90	4504	pacusta de De	María Piedad Lareo Ramos
EM684	067A4170008	O Pino	684	417	91	883	pacusta de De	Enrique Amor Bao
EM708	067A4170017	O Pino	708	417	170	1588	fonte do Chal	Hnos. Lemos Naveiro
EM709	067A4170017	O Pino	709	417	171	2103	fonte do Chal	María del Carmen Ferro Quián
EM607	067A3170021	O Pino	607	317	232	130	Tarríos	Andrés Barreiro Suárez
EM608	067A3170021	O Pino	608	317	233	66	Tarríos	Cesáreo Currás Canabal, Carmen Canabal Moure
EM609	067A3170021	O Pino	609	317	234	71	Tarríos	Ermitas Ernesta Rodríguez Cudesido
EM610	067A3170021	O Pino	610	317	235	79	Tarríos	Andrés Seijo Brea
EM611	067A3170021	O Pino	611	317	236	423	Tarríos	María Luisa Blanco Miguez
EM612	067A3170021	O Pino	612	317	237	697	Tarríos	Victoria Pena Sanjurjo, María Begoña Carneiro Pena
EM613	067A3170021	O Pino	613	317	238	441	Tarríos	Dolores Amor Bao

EM614	067A317002	0 Pino	614	317	239	320	Tarrios	José Antonio Suárez Calvo, M ^ª Isabel Suárez Calvo
EM615	067A317002	0 Pino	615	317	240	352	Tarrios	Victoria Pena Sanjurjo, María Begoña Carneiro Pena
EM616	067A317002	0 Pino	616	317	241	2205	Tarrios	Antonio Guadanes Lareo, Gloria Miguez Millán
EM617	067A317002	0 Pino	617	317	242	497	Tarrios	Leandro Lemos Naveiro
EM618	067A317002	0 Pino	618	317	243	271	Tarrios	Pilar Blanco Miguez
EM619	067A317002	0 Pino	619	317	244	347	Tarrios	Antonio Martínez Pena
EM620	067A317002	0 Pino	620	317	245	322	Tarrios	M ^ª del Pilar Martínez Castro, M ^ª Concepción Martínez Castro, Luisa Martínez Castro, H ^º s. de Manuel Martínez Castro, M ^ª del Carmen Martínez Castro, M ^ª Isabel Martínez Castro, H ^º s. de M ^ª Consuelo Martínez Castro
EM606	067A317002	0 Pino	606	317	231	262	Tarrios	Antonio Guadanes Lareo
EM665	067A317002	0 Pino	665	317	246A	0	Tarrios	Salvador Quián Mosquera
EM621	067A317002	0 Pino	621	317	247	937	Tarrios	Albino Castro Martínez, Amalia Castro Martínez
EM622	067A317002	0 Pino	622	317	248	317	Tarrios	Albino Castro Martínez, Amalia Castro Martínez
EM626	067A317002	0 Pino	626	317	252	266	Tarrios	Ermitas Ernesta Rodríguez Codesido
EM623	067A317002	0 Pino	623	317	249	362	Tarrios	Albino Castro Martínez, Amalia Castro Martínez
EM624	067A317002	0 Pino	624	317	250	536	Tarrios	Luis Naveiro Mareque, M ^ª del Carmen Mirás Budiño
EM625	067A317002	0 Pino	625	317	251	239	Tarrios	Carmen Amor Bao
EM627	067A317002	0 Pino	627	317	253	603	Tarrios	Anunciación Brea Castro
EM628	067A317002	0 Pino	628	317	254	297	Tarrios	Juan Carlos Mirás Budiño
EM735	067A417001	0 Pino	735	417	197	1890	pacusta de F	Carmen Gao Mañá, M ^ª Teresa Gao Mañá, M ^ª Dolores Gao Mañá, M ^ª Jesús Gao Mañá
EM711	067A417001	0 Pino	711	417	173	561	pacusta de F	Albino Castro Martínez, Amalia Castro Martínez
EM734	067A417001	0 Pino	734	417	196	2037	pacusta de F	Juan Carlos Mirás Budiño
EM736	067A417001	0 Pino	736	417	198	1437	Fonte do Chat	Irmiáns Lemos Naveiro
EM737	067A417090	0 Pino	737	417	9000	3130		Camiño
EM710	067A417001	0 Pino	710	417	172	2533	Fonte do Chat	José González Hernández
EM605	067A289001	0 Pino	605	289	1	722421		Explotaciones Gallegas, S.L.
EM50	067A018000	0 Pino	50	18	51	956	Coto-P	Maderas Rial
EM58	067A018000	0 Pino	58	18	59	1347	Coto-P	Ditila Martínez Rodríguez
EM95	067A018002	0 Pino	95	18	216	362	Marco	Carmen Gao Mañá, M ^ª Teresa Gao Mañá, M ^ª Dolores Gao Mañá, M ^ª Jesús Gao Mañá
EM92	067A018002	0 Pino	92	18	213	416	Marco	María Elena Varela Montero
EM93	067A018002	0 Pino	93	18	214	707	Marco	Victoria Pena Sanjurjo, María Begoña Carneiro Pena
EM94	067A018002	0 Pino	94	18	215	1204	Marco	Maderas Rial
EM96	067A018002	0 Pino	96	18	217	257	Marco	Manuel Budiño Mera
EM97	067A018002	0 Pino	97	18	218	202	Marco	Antonio Quián Suárez
EM98	067A018002	0 Pino	98	18	219	418	Marco	Rosa Mary Cereijo Beade
EM99	067A018002	0 Pino	99	18	220	398	Marco	María del Pilar Cereijo Miguez, Dolores Cereijo Miguez
EM100	067A018002	0 Pino	100	18	221	1806	Marco	María Dolores Baleato Lareo, Dolores Naveiro Quián
EM101	067A018002	0 Pino	101	18	222	1036	Marco	María Dolores Baleato Lareo, Dolores Naveiro Quián
EM102	067A018002	0 Pino	102	18	223	8313	Silveral	María Suárez Barreiro
EM103	067A018002	0 Pino	103	18	224	16749	Silveral	José Lareo Ramos
EM104	067A018002	0 Pino	104	18	225	6681	Silveral	Manuel Quinteiro Álvarez
EM105	067A018002	0 Pino	105	18	226	3329	Silveral	Juan Carlos Mirás Budiño
EM91	067A018002	0 Pino	91	18	212	479	Marco	Antonio Regueiro Suárez
EM90	067A018002	0 Pino	90	18	211	414	Marco	M ^ª del Pilar Martínez Castro, M ^ª Concepción Martínez Castro, Luisa Martínez Castro, H ^º s. de Manuel Martínez Castro, M ^ª del Carmen Martínez Castro, M ^ª Isabel Martínez Castro, H ^º s. de M ^ª Consuelo Martínez Castro
EM113	067A018007	0 Pino	113	18	732	3488	Silveral	José Manuel Barreiro Viaño, Manuel Jesús Tarrío Barreiro, Begoña Tarrío Barreiro, Carmen Tarrío Barreiro, M ^ª José Tarrío Barreiro
EM1	067A018000	0 Pino	1	18	1	1725	Coto	Anuncia Martínez Sebio, José Manuel Barreiro Martínez, Eivira Barreiro Martínez
EM2	067A018000	0 Pino	2	18	2	1614	Coto	Ramón Barreiro Mañá
EM12	067A018007	0 Pino	112	18	731	6270	Silveral	Leandro Lemos Naveiro
EM11	067A018007	0 Pino	111	18	730	8466	Silveral	José Mosquera Alonso

EM14	067A0180007	0 Pino	114	18	733	2024	Marco	Andrés Seijo Brea
EM15	067A018007	0 Pino	115	18	734	1300	Coto	María Begoña Carneiro Pena
EM16	067A018007	0 Pino	116	18	735	1761	Coto	Dolores María Rodeiro Brea
EM3	067A018000	0 Pino	3	18	3	2007	Coto	Manuel Raúl Grego Barrán
EM4	067A018000	0 Pino	4	18	4	1753	Coto	Antonio Rey Silva
EM5	067A018000	0 Pino	5	18	5	2346	Coto	Diga Quintás Mera
EM9	067A018000	0 Pino	9	18	9	3155	Coto	Ramón Rey Galvo
EM6	067A018000	0 Pino	6	18	6	1480	Coto	José Luis Rodeiro Castro
EM7	067A018000	0 Pino	7	18	7	1247	Coto	José Luis Rodeiro Castro
EM8	067A018000	0 Pino	8	18	8	1384	Coto	María Rosa Rodeiro Brea
EM10	067A018000	0 Pino	10	18	10	1055	Coto	Francisco Javier Lareo Barreiro, Andrés Lareo Barreiro
EM11	067A018000	0 Pino	11	18	11	1340	Coto	Me Consuelo Pintor Cabanas
EM12	067A018000	0 Pino	12	18	12	1475	Coto	Luis de la Peña Moreno, Miagro Díez Urzurrun
EM13	067A018000	0 Pino	13	18	13	1875	Coto	José Manuel Barreiro Martínez
EM14	067A018000	0 Pino	14	18	14	4523	Coto	José Manuel Barreiro Martínez
EM15	067A018000	0 Pino	15	18	15	3983	Coto	José Manuel Barreiro Martínez
EM16	067A018000	0 Pino	16	18	16	3554	Coto	Ramón Barreiro Mañá
EM17	067A018000	0 Pino	17	18	17	880	Coto	Anuncia Martínez Sebio, José Manuel Barreiro Martínez, Eivra Barreiro Martínez
EM18	067A018000	0 Pino	18	18	18	1978	Coto	Manuel Rey Suárez
EM19	067A018000	0 Pino	19	18	19	1175	Coto	Dolores Rodeiro Castro
EM20	067A018000	0 Pino	20	18	20	1053	Coto	Diga Quintás Mera
EM21	067A018000	0 Pino	21	18	21	1650	Coto	Avelino Fernández Rendo
EM22	067A018000	0 Pino	22	18	22	4487	Coto	Manuel Raúl Grego Barrán
EM23	067A018000	0 Pino	23	18	23	6081	Coto	Antonio Rey Silva
EM24	067A018000	0 Pino	24	18	24	1408	Coto	Antonio Santiago Santos Bahamonde, Mari Carmen Mosquera García
EM25	067A018000	0 Pino	25	18	25	1609	Coto	José Mera Castro
EM26	067A018000	0 Pino	26	18	26	2924	Coto	Me Esther Tato Cereijo
EM27	067A018000	0 Pino	27	18	27	5848	Coto	José Manuel Barreiro Martínez
EM59	067A018001	0 Pino	59	18	119	11710	Silveral	Montserrat González Tato, María Teresa González Tato, José Antonio González Tato
EM60	067A018001	0 Pino	60	18	120	8557	Silveral	José Lareo Ramos
EM61	067A018001	0 Pino	61	18	121	4596	Silveral	Cesáreo Currás Canabal
EM124	067A018001	0 Pino	124	18	122-A	3059	Silveral	Virtudes Gurrás Canabal
EM62	067A018001	0 Pino	62	18	123	7677	Silveral	Albino Castro Martínez, Amalia Castro Martínez
EM63	067A018001	0 Pino	63	18	124	6045	Silveral	María Elena Varela Montero
EM64	067A018001	0 Pino	64	18	125	5664	Silveral	Leandro Lemos Naveiro
EM65	067A018001	0 Pino	65	18	126	2386	Silveral	Gregoria Victoria Huidrobo Alonso
EM66	067A018001	0 Pino	66	18	127	5306	Silveral	María González Naveiro
EM67	067A018001	0 Pino	67	18	128	4958	Silveral	José Manuel Amor Rodeiro, Pilar Amor Rodeiro
EM68	067A018001	0 Pino	68	18	129	3948	Silveral	Carolina Viaño Chico
EM31	067A018000	0 Pino	31	18	31	2777	Coto	Luis de la Peña Moreno, Miagro Díez Urzurrun
EM28	067A018000	0 Pino	28	18	28	5151	Coto	José Ramón Rey Silva
EM29	067A018000	0 Pino	29	18	29	1563	Coto	Francisco Javier Lareo Barreiro, Andrés Lareo Barreiro
EM30	067A018000	0 Pino	30	18	30	2286	Coto	Paula Bernárdez Iglesias, Sonia Bernárdez Iglesias
EM32	067A018000	0 Pino	32	18	33	858	Coto	Anuncia Martínez Sebio, José Manuel Barreiro Martínez, Eivra Barreiro Martínez
EM33	067A018000	0 Pino	33	18	34	894	Coto	José Manuel Barreiro Martínez
EM34	067A018000	0 Pino	34	18	35	1298	Coto	Antonio Nouche Barreiro
EM35	067A018000	0 Pino	35	18	36	574	Coto	Maderas Rial
EM37	067A018000	0 Pino	37	18	38	308	Coto	Antonio Nouche Barreiro
EM38	067A018000	0 Pino	38	18	39	206	Coto	Maderas Rial
EM39	067A018000	0 Pino	39	18	40	311	Coto	Maderas Rial
EM40	067A018000	0 Pino	40	18	41	314	Coto	Irmáns Pereiro Vázquez
EM41	067A018000	0 Pino	41	18	42	679	Coto	María Rogelia Castro Iglesias
EM42	067A018000	0 Pino	42	18	43	694	Coto	Constantino Iglesias Vázquez
EM43	067A018000	0 Pino	43	18	44	710	Coto	María Dolores Rico Ramos
EM44	067A018000	0 Pino	44	18	45	2972	Coto-P	Ditila Martínez Rodríguez
EM45	067A018000	0 Pino	45	18	46	1433	Coto-P	Me Esther Tato Cereijo
EM46	067A018000	0 Pino	46	18	47	1149	Coto-P	Anuncia Martínez Sebio, José Manuel Barreiro Martínez, Eivra Barreiro Martínez
EM47	067A018000	0 Pino	47	18	48	1281	Coto-P	José Manuel Barreiro Martínez
EM48	067A018000	0 Pino	48	18	49	1414	Coto-P	Antonio Nouche Barreiro
EM69	067A018001	0 Pino	69	18	130	6757	Silveral	José Manuel Chico Orza

EM106	067A018007	0 Pino	106	18	709	1352	Coto	Mª Isabel Rey Garcia
EM107	067A018007	0 Pino	107	18	710	782	Coto	Josefa Quintás Botana
EM108	067A018007	0 Pino	108	18	727	8578	Silveral	Albino Castro Martínez
EM109	067A018007	0 Pino	109	18	728	8439	Silveral	Albino Castro Martínez
EM72	067A018001	0 Pino	72	18	134	4638	Silveral	María Dolores Baleato Lareo, Dolores Naveiro Quián
EM126	067A018001	0 Pino	126	18	131A	0	Silveral	Guillermo Lemos Naveiro
EM70	067A018001	0 Pino	70	18	132	6145	Silveral	Manuel Cabaleiro Quián
EM71	067A018001	0 Pino	71	18	133	22957	Silveral	Guillermo Lemos Naveiro
EM36	067A018000	0 Pino	36	18	37	482	Coto	Maderas Rial
EM73	067A018001	0 Pino	73	18	135	3322	Silveral	Alberto Guadanes Tojo
EM74	067A018001	0 Pino	74	18	136	3710	Silveral	Manuel González Suárez
EM75	067A018001	0 Pino	75	18	137	6579	Silveral	Daniel Martínez Brey, Mª Alicia Maimi Vera, Beatriz Martínez Vélez, Mª Begoña Martínez Vélez, Daniel Martínez Vélez, Francisco Martínez Vélez, Diego Martínez Vélez, Mª Blanca Martínez Vélez
EM76	067A018001	0 Pino	76	18	138	4646	Silveral	Carmen Amor Bao
EM77	067A018001	0 Pino	77	18	198	2503	Marco	Virtudes Gurrás Canabal
EM78	067A018001	0 Pino	78	18	199	3869	Marco	Antonio Guadanes Lareo
EM79	067A018002	0 Pino	79	18	200	596	Marco	Roberto Rúa Rial
EM80	067A018002	0 Pino	80	18	201	768	Marco	José Galvo Miguez
EM81	067A018002	0 Pino	81	18	202	760	Marco	Ramón Fernández Arias
EM82	067A018002	0 Pino	82	18	203	664	Marco	María Trinidad Mera Barreiro, María Luz Mera Barreiro
EM83	067A018002	0 Pino	83	18	204	379	Marco	Antonio Martínez Pena
EM88	067A018002	0 Pino	88	18	209	322	Marco	José Manuel Chico Orza
EM89	067A018002	0 Pino	89	18	210	1247	Marco	Francisco Javier Lareo Barreiro, Andrés Lareo Barreiro
EM110	067A018007	0 Pino	110	18	729	8890	Silveral	Albino Castro Martínez, Amalia Castro Martínez
EM84	067A018002	0 Pino	84	18	205	444	Marco	Manuel Antonio Brea Quinteiro
EM85	067A018002	0 Pino	85	18	206	388	Marco	Antonio Regueiro Suárez
EM120	067A018007	0 Pino	120	18	739	3389	Silveral	María Elena Varela Montero
EM49	067A018000	0 Pino	49	18	50	994	Coto-P	Maderas Rial
EM51	067A018000	0 Pino	51	18	52	1206	Coto-P	Antonio Nouche Barreiro
EM52	067A018000	0 Pino	52	18	53	1038	Coto-P	Maderas Rial
EM53	067A018000	0 Pino	53	18	54	1436	Coto-P	Maderas Rial
EM54	067A018000	0 Pino	54	18	55	1128	Coto-P	Irmáns Pereira Vázquez
EM55	067A018000	0 Pino	55	18	56	931	Coto-P	María Rogelia Castro Iglesias
EM56	067A018000	0 Pino	56	18	57	1220	Coto-P	Constantino Iglesias Vázquez
EM57	067A018000	0 Pino	57	18	58	1695	Coto-P	María Luisa Rico Crego
EM17	067A018007	0 Pino	117	18	736	2682	Silveral	Obdulia Gurrás Canabal
EM18	067A018007	0 Pino	118	18	737	3781	Silveral	Virtudes Gurrás Canabal
EM119	067A018007	0 Pino	119	18	738	3426	Silveral	Cesáreo Gurrás Canabal, Carmen Canabal Moure
EM121	067A018007	0 Pino	121	18	740	832	Coto	Descoñecido
EM86	067A018002	0 Pino	86	18	207	1642	Marco	Montserrat González Tato, María Teresa González Tato, José Antonio González Tato
EM87	067A018002	0 Pino	87	18	208	1410	Marco	José Mosquera Alonso
EM122	067A018090	0 Pino	122	18	9000	3315		Camiño
EM820	067A510090	0 Pino	821	510	9030	50599		Camiño
EM774	067A510009	0 Pino	774	510	942	19907		Banco de Terras de Galicia
EM1775	086A517090	Touro	950	517	9001	47948	miño sen no	Comunidade Autónoma Galega
EM828	086A062002	Touro	3	62	274	8055	0 Picón	Francisco Segade Blanco
EM829	086A062002	Touro	4	62	275	1513	0 Picón	Enrique Santiso Ares
EM830	086A062002	Touro	5	62	276	2214	0 Picón	Jorge Blanco Ferrández
EM831	086A062002	Touro	6	62	277	1,96	0 Picón	Antonio González Millán
EM832	086A062002	Touro	7	62	279	237	0 Picón	Elisardo González Ferro
EM833	086A062002	Touro	8	62	280	279	0 Picón	José Antonio González Seijo
EM834	086A062002	Touro	9	62	281	632	0 Picón	Dolores e 5 máis Barreiro Martínez
EM835	086A062002	Touro	10	62	282	760	0 Picón	Dolores e 5 máis Barreiro Martínez
EM836	086A062002	Touro	11	62	283	1342	0 Picón	Antonio Martínez Lareo
EM837	086A062002	Touro	12	62	284	1029	0 Picón	Carmen Berdullas Ferro
EM838	086A062002	Touro	13	62	285	383	0 Picón	Hdros. de Ramón Varela Fraga
EM839	086A062002	Touro	14	62	287	109	0 Picón	José Ares Louzao
EM840	086A062002	Touro	15	62	288	2368	0 Picón	Pedro García Vázquez
EM841	086A062002	Touro	16	62	289	481	0 Picón	Pedro Ares Fornas
EM842	086A062102	Touro	17	62	10285	235	0 Picón	Hdros. de José Rendo Martínez

EM843	086A062202	Touro	18	62	20285	741	0 Picón	Fernando Santiso López
EM1687	086A517000	Touro	862	517	45	2538	0 Picón	Hdros. de Antonio Brea Astray
EM1688	086A517000	Touro	863	517	46	19589	0 Picón	Pedro Ares Fornos
EM1689	086A517000	Touro	864	517	47	17.33	0 Picón	Hdros. de Pedro García Vázquez
EM1690	086A517000	Touro	865	517	48	26569	0 Picón	José Ares Louzao
EM1691	086A517000	Touro	866	517	49	12707	0 Picón	Fernando Santiso López
EM1692	086A517000	Touro	867	517	50	5125	0 Picón	Carmen Berdullas Ferro
EM1693	086A517000	Touro	868	517	51	9152	0 Picón	Julio García Lamas
EM1694	086A517000	Touro	869	517	52	17973	0 Picón	Antonio Martínez Lareo
EM1695	086A517000	Touro	870	517	53	9528	0 Picón	Manuel e outros Barreiro Martínez
EM1696	086A517000	Touro	871	517	54	101	0 Picón	Antonio González Millán
EM1697	086A517000	Touro	872	517	55	9351	0 Picón	Jorge Fernández Blanco
EM1698	086A517000	Touro	873	517	56	5307	0 Picón	Enrique Santiso Ares
EM1699	086A517000	Touro	874	517	57	34095	0 Picón	Francisco Segade Blanco
EM1700	086A517000	Touro	875	517	58	4449	0 Picón	Ramón Brea Quintáns
EM1701	086A517000	Touro	876	517	59	3292	0 Picón	María del Carmen Ferro Ferro
EM1702	086A517000	Touro	877	517	60	9109	0 Picón	Hdros. de Manuel Ferro Tojo
EM1703	086A517000	Touro	878	517	61	9621	0 Picón	Hdros. de Leonardo Ferro Tojo
EM1707	086A517000	Touro	882	517	65	8286	Marquillo	Ramón Fernández Barreiro
EM1704	086A517000	Touro	879	517	62	11549	0 Picón	Hdros. de María Ferro Tojo
EM1705	086A517000	Touro	880	517	63	18349	0 Picón	Hdros. de Pedro García Vázquez
EM1706	086A517000	Touro	881	517	64	61648	0 Picón	Hdros. de Antonio Albaronedo García

*Neste caso, as parcelas que teñen coma propietario a “*Explotaciones Gallegas, S.L.*”, trátase de parcelas que xa están baixo a influencia da minaría, xa que logo, esta zona foi anteriormente obxecto dunha explotación similar; sen que as institucións asumisen a súa responsabilidade pra levar a termo un proceso de recuperación ambiental, esvaando deste xeito a súa responsabilidade subsidiaria. Sexa como for, enténdese que neste proceso fican defora das reclamacións parroquiais. Daí que non se representen as súas devanditas etiquetas no plano, co obxectivo de simplificar os entendemento dos mesmos e evitarmos saturalos con datos inservíbeis pro actual proceso público.